



Ausgabe **02.2010**

# TIERARZT NEWS

VON KOLLEGEN FÜR KOLLEGEN

**Liebe Kolleginnen,  
liebe Kollegen, liebe Freunde,**

das Dach auf dem Neubau der Strahlenklinik ist drauf und auch die unwetterartigen Regenfälle, die in Osnabrück für Katastrophenalarm gesorgt haben, konnten den Innenausbau nicht gefährden. Mittlerweile ist die Strahlenkanone aufgebaut, die Berechnungssoftware zur computergestützten Therapieplanung ist einsatzbereit und auch die Station wartet auf die ersten Patienten. Lediglich ein paar Kabel zur Beleuchtung müssen noch angeschlossen und einige Kabeltrommeln beseitigt werden, dann

steht der offiziellen Inbetriebnahme nichts mehr im Wege.

Demzufolge steht nunmehr auch das Datum für die **Eröffnungsfeier** und unsere 12. Haustagung fest, die beide am **3. Oktober** stattfinden werden. Weitere Einzelheiten zum Tag der offenen Tür und den weiteren VET-IQ Veranstaltungen im Tiergesundheitszentrum entnehmen Sie bitte den Terminen.

Der Schäferhund-Mischling „Perla“ ist der dritte interessante VET-IQ Praxisfall, den Sie interaktiv bearbeiten können.

Wir freuen uns, wenn Sie die Einladung zur Haustagung bzw. dem Tag der offenen Tür annehmen und wir Sie am Tag der deutschen Einheit persönlich in Bramsche begrüßen zu können.

Einstweilen wünschen wir viel Spaß beim Lesen und Lösen des Falles.

*Herzlichst,  
Ihr Team vom  
Tiergesundheitszentrum Grußendorf*

## BAUPHASEN-IMPRESSIONEN DER STRAHLENKLINIK

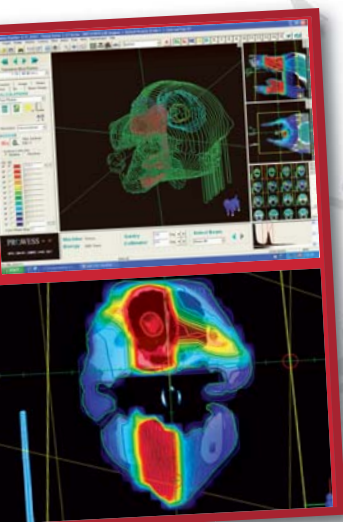

■ Ankommen



■ Berechnen



■ Bestrahlen



■ Aufwachen

## VET IQ - FÄLLE

Mit dem Schäferhund-Mischling Perla haben wir einen weiteren interessanten Fall aus der Praxis herausgesucht, der so spannend ist, dass es sich lohnt, sich intensiver mit ihm zu beschäftigen. Die Anamnese zu dem Fall finden Sie stichpunktartig in dieser Ausgabe der Kollegen News. Durch das Anklicken des Hyperlinks gelangen Sie ganz einfach auf unsere Homepage auf der dann die schrittweise Erarbeitung des Falles durchgeführt werden kann.



Direkt zum Fall Perla

### FALL: „PERLA“

#### Anamnese:

- Schäferhund-Mischling
- 9 Jahre, weiblich

- knickt beim Laufen oft ein, wechselnd hinten und vorne
- trinkt vermehrt: erste Episode im Mai 2010 für ein paar Wochen, dann seit Juni wieder
- ist seit 7 Monaten noch nicht wieder läufig, sonst sehr regelmäßig
- trinkt immer noch vermehrt und uriniert seit ca. 14 Tagen nachts in die Wohnung
- hatte im Juni NSAIDs – damit nicht besser
- mit Anitbiose auch nicht besser

## VET IQ - TERMINE

### 12. HAUSTAGUNG / TAG DER OFFENEN TÜR

|                   |  |
|-------------------|--|
| Zielgruppe        | Tierärztinnen und Tierärzte  |
| Datum             | 03.10.2010, um 10.00 – 16.00 Uhr   |
| Ablauf            | Im Laufe des Tages finden die Weiterbildungsveranstaltungen in verschiedenen Arbeitsgruppen statt und im Abstand von 15 Minuten erfolgen Klinikführungen sowie die Besichtigung der Strahlentherapieabteilung. |
| Veranstaltungsort | Tiergesundheitszentrum Grubendorf, Bramsche  |
| Kosten            | Die Teilnahme ist kostenlos  |

### LASER MEETS ENDOSKOPIE

|                       |  |
|-----------------------|--|
| Zielgruppe            | Tierärztinnen und Tierärzte                                  |
| Datum                 | 16. – 17.10.2010   |
| Referenten            | Dr. Carsten Grubendorf<br>Stefan Lange<br>Dr. Matthias Frank |
| Veranstaltungsort     | Tiergesundheitszentrum Grubendorf, Bramsche                  |
| weitere Informationen | heike.baral@richard-wolf.com                                 |

## VET IQ - TERMINE

| <b>MINIMALINVASIVE CHIRURGIE</b> |   |
|----------------------------------|---|
| <b>Zielgruppe</b>                | Tierärztinnen und Tierärzte   |
| <b>Datum</b>                     | 06. – 07.11.2010  |
| <b>Referenten</b>                | Dr. Sabine Tacke<br>Dr. Matthias Frank<br>Dr. Carsten Grußendorf<br>Dr. Gottfried Kelch |
| <b>Veranstaltungsort</b>         | Universität Giessen   |
| <b>weitere Informationen</b>     | heike.baral@richard-wolf.com  |

## WEITERBILDUNGSANGEBOTE 2010 – IVP PRAXISMANAGEMENT

Tierarztpraxen sind moderne Service- und Dienstleistungsunternehmen im Markt für Tiergesundheit. Zunehmender Wettbewerb und vielfältige Veränderungen führen zu ständig neuen Herausforderungen im Praxismanagement.

Unternehmerisches Denken ist notwendig, um das Unternehmen Tierarztpraxis langfristig auf Erfolgskurs zu halten. Dies gilt sowohl für Praxisinhaber als auch für tierärztliche und nicht-tierärztliche Mitarbeiter, die mit Leitungsfunktionen und Managementaufgaben betraut sind.

Das Institut für Veterinärökonomie & Praxismanagement bietet mit dem Lehrgang Praxismanagement ein praxisnahes und berufsbegleitendes Weiterbildungsangebot, dessen Lerninhalte sich auf die Praxismanagement-

### LEHRGANG PRAXISMANAGEMENT

**TERMINE**  
25.10. – 30.10.2010  
06.12. – 11.12.2010

**ORT**  
Tiergesundheitszentrum Grußendorf, Bramsche

**WEITERE INFORMATIONEN UNTER:**  
IVP GmbH, Tel. 05 41 - 408 90 98  
e-mail: info@ivp-akademie.eu

erfordernisse in Tierarztpraxen und Tierärztlichen Kliniken fokussieren.

Der Lehrgang schärft den Blick für ökonomische Sachverhalte, inspiriert und fördert Innovationen, die im Praxisalltag umgesetzt und angewendet werden können.

